

#任何您所關心的大小事#

2023 統一綜合證券

校園股神模擬交易爭霸戰

#校園股神等你來挑戰

參賽資格

全國各大專院校在學學生(含碩博士)，限本國自然人。

競賽期間

報名試玩期間
2023/10/2-10/31

正式競賽期間
2023/11/6-11/30

成績排名公布
2023/12/6-12/8

頒獎典禮
2023/12/18-12/22
擇一日舉辦

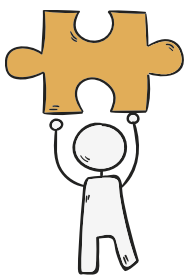

#如何報名參加

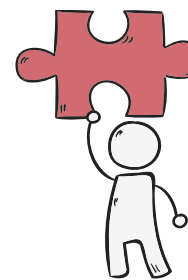

1、填寫報名資料

點選**立即報名**，
填寫完整報名資
料後送出

2、收到帳號密碼

經資格審查通過後，
將提供帳號密碼即
報名成功

3、下載系統並登入試玩， 11月開始競賽

請下載電腦版「XQ全球
贏家(個人版)」
(<https://myppt.cc/v5Q6h6>)
或
手機版「XQ全球贏家」
，並登入系統開始試玩

#如何安裝系統 #電腦版

1、點選連結下載電腦版「XQ全球贏家(個人版)」安裝程式

2、點二下[xqlitesetup]執行安裝程式

3、選擇「是」

4、執行後，選「完整安裝」，並按「下一步」...至完成。

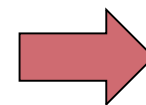

5、桌面上出現XQ全球贏家(個人版)圖示

#如何登入及設定系統 #電腦版

輸入主辦單位e-mail中提供之帳號密碼，並按登入

XQ全球贏家(個人版)

XQ全球贏家

XQ全球贏家 券商帳號

帳號 UNIPSG (1) 輸入XQ帳號

密碼 (2) 輸入XQ密碼

[忘記帳號 / 忘記密碼](#)

(3) 按「登入」

登入

記住帳號 記住密碼 自動登入

[沒有 XQ 帳號 嗎? 立即線上開戶](#)

抓取商品資訊:97%...

籌碼分析模組

族群透視 + 盤中指標 + 主力進出

每月只要\$500

桌機、手機都支援!

[立即了解](#)

嘉實資訊股份有限公司及合作經紀商竭力提供準確可靠的資料，但並不保證資料絕對無誤，亦不對由於任何資料不正確或遺漏所引起之損失或損害負責（不論民事侵權行為責任或合約責任或其他），系統資訊僅供參考，投資人若依此為買賣依據，須自負盈虧之責。

#如何登入系統 #電腦版

請點選「設定交易帳號」

- Navigation Menu (Left):** A grid of icons for various functions such as '自選股', '雲端看盤中心', '大盤走勢', '購買選股', '個股K線', '個股檢視', '即時排行', '選股波動', '大盤檢查表', '授權證', '期貨', '選擇權', '營收追蹤', '同業比較', '財務分析', '營運結構', '法人買什麼', '法人目標價位', '勝率GO', '今日財經', '調整目標股', '業績監控', '設定交易帳號' (highlighted with a red box), and '我的建檔'.
- News Section (Center):** A headline reads '新成屋需求銳減 美木材期貨價今年慘前逾60%'. Below it, a sub-headline says 'MoneyDJ新聞 2022-09-28 11:18:03 記者 李彥雯報導'. The text states: '由於聯準會(Fed)激進升息，美國房市景氣明顯下滑，今年以來，美國木材期貨價已暴跌60%以上，且短期看不到回溫跡象，原因是利率和通膨居高不下...'
- Charts (Right):** Several line charts are displayed, including '道瓊指數6個月走勢' (Dow Jones Index 6-month trend) and '布蘭特原油60日走勢' (Brent Crude Oil 60-day trend).

#如何登入系統 #電腦版

加入統一證券
模擬競賽虛擬
環境

帳號設定

1 帳號管理 | 隱藏帳號 | 群組設定

2 加入帳號 | 調整順序

券商	ID	匯入自選股	登
模擬交易(內建)	UNIPSG****		尚
(個人賽)2023『統一綜合證券 校園股神模擬...	UNIPSG****		登
(團體賽)2023『統一綜合證券 校園股神模擬...	UNIPSG****		登

加入帳號設定

選擇交易券商：

3 校園模擬競賽

加入帳號設定

選擇學校：

4 統一證券模擬競賽

校園模擬競賽設定

一般設定

5 選擇您的參賽組別

6 再輸入一次您的帳號密碼

競賽名稱: (個人賽)2023『統一綜合證券 校園股神模

身份證: UNIPSGTEST

登入密碼: *****

確定 取消

下一步 取消

#如何登入系統 #電腦版

登入後可修改密碼

帳號管理 | 隱藏帳號 | 群組設定

加入帳號 調整順序

券商	ID	匯入自選股	登入狀...	改密碼	主動回報...	刪除
模擬交易(內建)	SJ00- UNIPSG****		尚未登入 登入			
+(個人賽)2023 統一綜合證券 校園股神模...	UNIPSG****		登入成功 登出		✓	✗
+(團體賽)2023 統一綜合證券 校園股神模...	UNIPSG****		登入成功 登出		✓	✗

1 修改競賽交易密碼

2

校園模擬競賽

原密碼: 輸入原密碼

新密碼: 輸入新密碼

確認新密碼: 再輸入一次新密碼

#如何登入系統 #電腦版

關閉帳號設定視窗後點選「個股檢視」即可開始下單摟

- Navigation Menu (Left):** A grid of icons for various functions. The "個股檢視" (Individual Stock View) icon is highlighted with a red box. Other icons include "自選股", "雲端策略中心", "大盤走勢", "購買模組", "個股K線", "即時排行", "大盤檢查表", "挖礦", "期貨", "選股", "營收追蹤", "同業比較", "財務分析", "營運結構", "法人買什麼", "法人目標價位", "勝率GO", "今日財經", "調整自選股", "業績監控", "設定交易帳號", and "我的權限".
- Central Banner:** A promotional banner for XQ's official blog, titled "宅在家，學習不打烊 XQ官方部落格 陪你研究投資實戰心法". It includes a "前往學習" (Go to Learning) button.
- Market News Panel (Top Right):** A panel titled "新成屋需求銳減 美木材期貨價今年慘崩逾60%". It contains a news article snippet from MoneyDJ dated 2022-09-28.
- Charts Panel (Bottom):** A grid of four charts showing market trends. The top-right chart is "道瓊工業指數6個月走勢" (Dow Jones Industrial Average 6-month trend). The bottom-left chart is "布蘭特原油60日走勢" (Brent Crude Oil 60-day trend). The bottom-right chart is "美元對台幣6個月走勢" (USD vs TWD 6-month trend).

#如何下單 #電腦版

下單方式共有
4種，請挑選
適合方式下單，
詳見右圖

方式1. 點選商品名稱，按右鍵，跳出選單視窗，選擇「買進」、「賣出」。

方式2. 直接點選「買進」、「賣出」價，會帶價格到下單列

方式3. 直接在價位上，點選滑鼠左鍵兩下。

方式4. 點選最下方「下單列」按鈕

商品	買進	賣出	漲幅%	一週%	成交	總量	量比
>>金像電 10	102.0	102.5	+7.37	+19.69	102.0	33701	2.46
商品走勢	3.00	32.05	+3.00	+5.02	32.00	10214	0.68
技術分析	7.00	7.00			7.00	7416	0.93
策略K線	67.00	67.00			67.00	3634	0.81
速覽	58.0	158.5	+1.28	-15.51	158.0	53905	0.70
個股新聞	5.50	25.55	+1.19	+0.59	25.55	2115	0.94
基本資料	53.0	53.1	+1.15	-2.39	53.0	1175	0.25
營收追蹤	4.42	14.43	+0.00	-1.57	14.43	4618	1.20
法人持股	74.9	75.0			75.0		0.78
主力進出	25.5	426.0			426.0		1.55
進階籌碼	1.40	21.45			21.45		0.46
融資融券	0.15	20.20	-0.25	+0.75	20.20	2649	1.37
營運結構	06.5	107.0	-0.47	-0.93	106.5	15304	0.63
損益表	12.0	213.0	-0.47	-0.93	212.5	234	1.32
資產負債表	32.5	434.0	-0.57	-4.21	432.5	557	0.57
更多個股分析	4.20	24.30	-0.62	-3.78	24.20	231	0.91
相關權證	84.0	84.1	-0.71	+0.48	84.0	6839	0.79
整股買進	23.0	123.5	-0.81	-5.38	123.0	16704	0.66
整股賣出	85.8	86.0	-0.81	-3.37	85.9	1990	1.36
零股買進	3.40	23.45	-0.85	-4.67	23.45	711	0.92
零股賣出	7.05	17.10	-0.87	+2.71	17.05	2555	0.00
加入自選商品組合...	16.80	16.85	-0.88	-5.08	16.80	467	0.00
編輯商品...	95.1	95.4	-0.94	+0.11	95.1	551	0.00
雲端監控	205.0	205.5	-0.97	-7.45	205.0	8614	0.75

金像電(2368) 10 102.0s ▲7.00 +7.37% 33701張

104.5
100.0
95.0
90.2
85.5
80.0
75.0
70.0
65.0
60.0
55.0
50.0
45.0
40.0
35.0
30.0
25.0
20.0
15.0
10.0
5.0
0

9 10 11 12 13:30

成交 102.0s 時間 13:30:00
漲跌 ▲7.00 單量 758
漲跌幅 +7.37% 總量 33701

方式3. 直接在價位上，點選滑鼠左鍵兩下。

方式4. 點選最下方「下單列」按鈕

下單列

ROD 買進 賣出 可現沖 預估成本:1,180,000

現 賣 券 代碼 5269 祥碩 張數 1 價格 1180 現 漲 跌 市 立即下單 清除

綜合看盤 | 綜合看盤 | 台股個股分析 | 國際股市行情 | 詳視時間:13:24 成交:1180 單量:1 開:1095 高:1190 低:1085 昨收:1115 總量:1578

自選股報價 主畫面 | 主畫面 | 主畫面 本系統為嘉實資訊XQ系列產品

下單單 | 下單列 | 回報列 | 主動回報 | 登入 | 報價 | 回報 | 03:07:30

#如何查績效 #電腦版

點選左上角交易 > 證券帳務 > 績效 > 查詢

買進	賣出	成交	漲跌	漲幅%	單量	總量
--	--	16383.95	▲ 73.59	+0.45	0.46	948.21
--	--	153.21	▲ 0.26	+0.17	0	1.44
--	--	1969.69	▼ 1.48	-0.08	0.0013	1.41

買進	賣出	成交	漲跌	漲幅%	單量	總量
--	--	406.89	▲ 2.55	+0.63	0.02	14.67
--	--	799.76	▲ 4.49	+0.56	0.36	738.66
--	--	382.07	▲ 0.44	+0.12	0.00	2.82
--	--	141.21	▲ 0.41	+0.29	0.00	14.24
--	--	127.54	▲ 1.82	+1.45	0.0007	3.05
--	--	1626.68	▲ 7.96	+0.49	0.00	8.85

加權指數(TSE) 日線圖
SMA5 16353.42 ↑
SMA60 16748.70 ↓
16330.71 高 16411.28 低 16330.71 收 16383.95 ↑ 點

#如何查績效 #電腦版

每日**22:00**後
點選績效可
查看目前投資
組合報酬率

(個人賽)2023『統一綜合證券 校園股神模擬交易爭霸戰』-統一證券觀察員

績效 競賽排行 投資組合表 帳戶功能 競賽資訊

更新日期：2023/09/28 (每日收盤結帳後更新)

資產配置

績效比較

投資組合

初始金額	投資組合未實現損益
持有現金	投資組合已實現損益
投資組合總值	投資報酬率

股票

委託別	未實現投資損益	已實現投資損益	合併投資損益
現股	0	0	0
融資	0	0	0
融券	0	0	0
權證	0	0	0
現金股利	0	0	0
合計	0	0	0

投組比例

查無資料

合計違規

合計違規

懲處共0.00%

#如何查績效 #電腦版

每日**22:00**後
點選**競賽排
行**即可看到
目前您的排
行喔!

(個人賽)2023 『統一綜合證券 校園股神模擬交易爭霸戰』-統一證券觀察員

績效 **競賽排行**

下載競賽排行 ↗

投資組合							
排名	排名變化	姓名	報酬率	股票比例	權證比例	期貨比例	選擇權比例
排名外							

投資組合報							
排名	排名變化	姓名	酬率	股票比例	權證比例	期貨比例	選擇權比例
無資料							

1

#如何安裝系統 #手機APP版

請至Google play商店或蘋果App store搜尋「XQ全球贏家」，下載並安裝

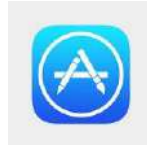

#如何登入系統 #手機APP版

請登入後
點選右下
角交易

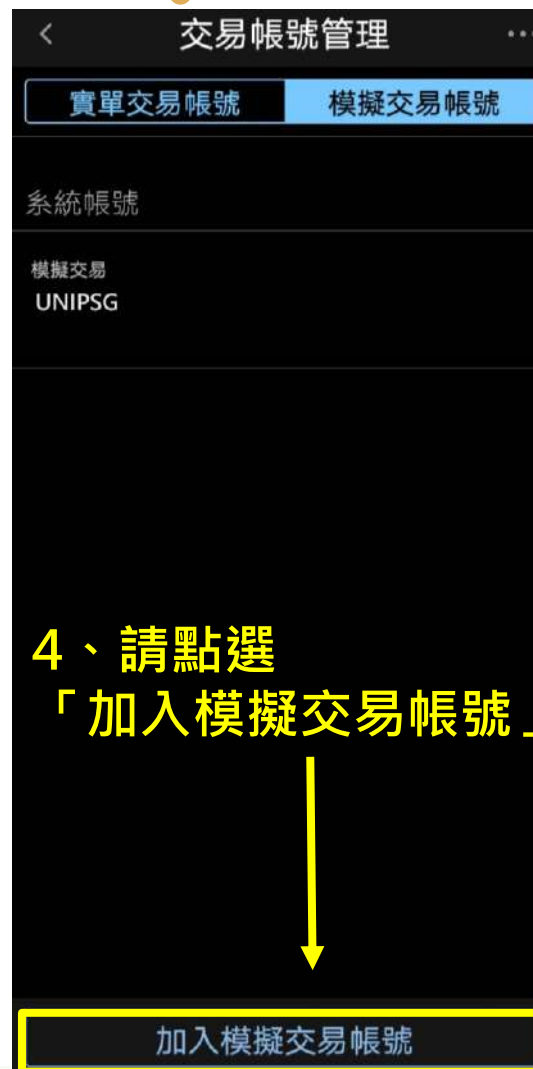

#如何登入系統 #手機APP版

請登入
模擬環境

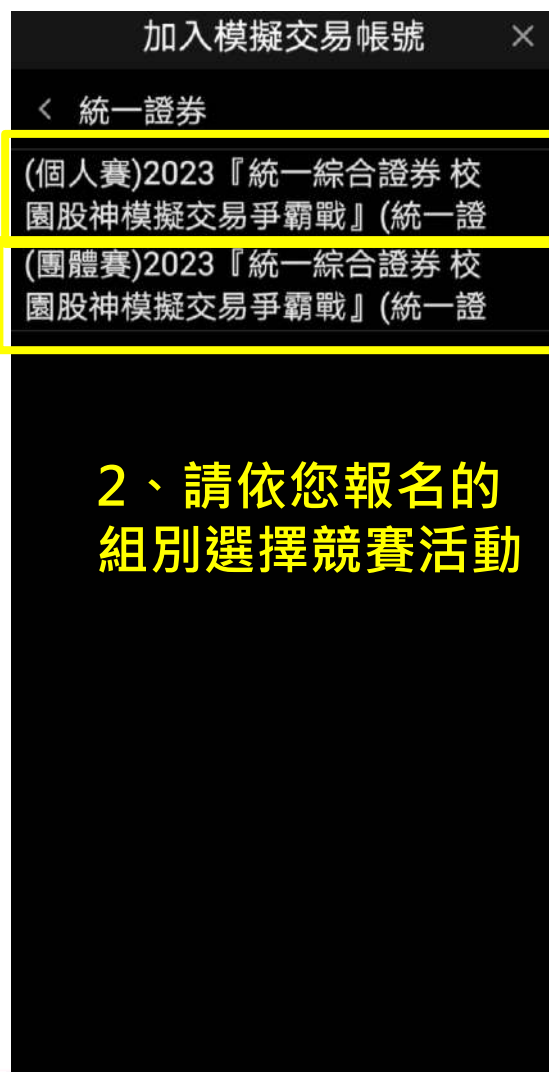

#如何登入系統 #手機APP版

登入後
可修改
密碼

交易帳號管理

實單交易帳號 模擬交易帳號

系統帳號

模擬交易
UNIPSG

統一證券

統一證券/證券-(個人賽)2023『統一綜合證券校園股神
模擬交易爭霸戰』(統一證券)
UNIPSGTEST

1、點選競賽活動交易
帳號修改密碼

加入模擬交易帳號

UNIPSG.....

模擬帳號資訊

主辦單位 統一證券
比賽名稱 (個人賽)2023『統一綜合證券校園
模擬交易爭霸戰』(統一證券)

交易帳號 **變更密碼**

證-(個人賽)2023『統一綜合證券校園
股神模擬交易爭霸戰』(統一證券)

2、點選「變更密碼」

取消 變更密碼 儲存

校園模擬競賽

帳號：UNIPSGTEST

請輸入原密碼

..... 輸入原先密碼

請輸入新密碼

..... 輸入新密碼

..... 再輸一次入新密碼

網路密碼設定規範

[網路密碼設定規則]

1.密碼最少八個字元
2.需包含英數字(大小寫視為不同)

3、設定好密碼後，
點選「儲存」
請注意密碼設定規
範

#如何登入系統 #手機APP版

下單方式共有3種，請參考右圖

方法一、報價畫面，點選要買賣股票商品名稱，即會打開下單功能

力旺 3529

校園模擬競賽 證(個人賽)2023『統一綜合證券 校園股神模擬交...』

可現沖 / 平可空 / 可當沖 / 資:1(5成), 券:1(9成)

買 賣 沖 現股 普通 ROD

庫存: 現(-)賣(-)券(-)

1 2165

交易單位 1000 股 預估成本: 2,168,085

確認模擬買進

方法二、走勢畫面，點選要買價/賣賣，或上下五檔價格，即會打開下單功能

台積電 2330 上市

522s ▼5.00 -0.95%

買價 522 賣價 523

行情 明細 警示 新聞 資料 籌碼

均價線 522.93

2023/09/22 13:30:00

方法二、走勢畫面，點選要買價/賣賣，或上下五檔價格，即會打開下單功能

行情1 當日 3日 1月 3月

報價彙總

均價 522.93 量 6622

振幅% +0.57 總量 28992

57.27% 42.73%

3031	522	523	213
1867	521	524	268
3741	520	525	1120
737	519	526	407

方法三、交易畫面，輸入要買賣商品進行下單

交易 委託 成交 庫存 更多

證券 期貨 選擇權 複委託

校園模擬競賽 證(個人賽)2023『統一綜合證券 校園股神模擬交...』

整股 零股

輸入要買賣商品(6成)進行下單 2330

買 賣 現沖賣

現 資 券 普通 ROD

1

庫存: 現(-)賣(-)券(-)

交易單位 1000 股 預估成本: 522,744

522

漲停 平盤 跌停 市價

13:30:00 522 ▼5.00 6622

13:24:59 524 ▼3.00 1

3031 522 523 213

清除 模擬買進

#如何登入系統 #手機APP版

每日**22:00**後點選
右上角**更多**> 績
效或**競賽**排行即
可看到目前您的
投資組合報酬率
及排名喔!

#成為校園股神就從這裡開始

#報名篇

請問活動的報名方式？

報名可個人組、團體組，團體組每組2-3人，每個身份證字號限參加一次，報名總組數限1,000組哦！<https://survey.pscnet.com.tw/s/9RrXO>

本次活動的參與對象？

歡迎全國各大專院校在學學生(含碩博士)參加(限本國自然人)哦！

報名是否需要報名費？

本次為免費活動，無須繳交報名費哦！

是否可以跨校組隊參加？

歡迎大家跨校組隊參加！也請組員的資料皆需填寫完整哦！填寫報名資料時請注意正確性，日後製作獎狀將是以報名填寫資料為主

#成為校園股神就從這裡開始

#報名篇

如何算是報名成功？

點入[表單連結](#)填寫完整報名資料(團體組也請組員個別填寫資料)，經資格審查通過後，將提供帳號密碼即報名成功，請立即上線試玩！

有關頒獎地點將如何安排？

頒獎地點安排在台北市松山區東興路8號，鄰近捷運松山新店線的南京三民站，歡迎得獎者共襄盛舉，得獎者可推派至少1位代表參與，交通費採以單據實報實銷，最高補助自強號來回票價。

#交易篇

#衝啊！趕快來跟我們拿獎金

如何能下載嘉實模擬交易平台？

<https://myppt.cc/v5Q6h6>

電腦版「XQ全球贏家(個人版)」

手機XQ APP

請問現股是否能當天買賣現沖？

現股可當天買賣現沖，請留意交易風險哦！

如果遇到放假日是否有交易？每日交易時間？

可交易時間為週一至週五09:00~13:30，週六日及國定假日不交易。

每人的投資金額？團體組的投資金額？

每人1,000萬，組隊的同學也是每組1,000萬！賺多少沒限制，記得每天查看自己的排名哦！

#獎勵篇

#校園股神讓你當，還有機會拿現金

請問本次競賽之個人組與團體組的獎勵金？

以本次活動之虛擬投資平台中，計算總投資報酬率扣除懲處扣分後，由總報酬高到低依序排名：

1.個人獎

第一名18,000元、第二名15,000元、第三名12,000元

2.團體獎

第一名30,000元、第二名27,000元、第三名21,000元

3.最佳進步獎：取1名，獎金6,000元

4.最大交易量獎：取1名，獎金6,000元

如何計算最佳風險控管獎？

以本次活動之虛擬投資平台中，競賽期間0懲處之組別中抽出一組，獎金6,000元。

如何計算最佳進步獎？

以本次活動之虛擬投資平台中，參賽者最後一週總投資報酬率相對第一週總投資報酬率進步最多者，獎金6,000元。

沒跟你說你就會爆氣的好康

#來交易參賽還可以拿參賽證明

競賽期間內，參賽者必須要有至少4筆(含)以上(買賣算1次)交易紀錄，始列入競賽排名及競賽結束後提供參賽證明

#參加頒獎典禮還有補助交通費

得獎者可推派至少1位代表參與，交通費採以單據實報實銷，最高補助自強號來回票價

#搶先收到產學訊息讓你職涯加分！

報名者未來可獲得統一綜合證券第一手產學合作相關活動與職缺訊息

#競賽期間開戶拿優惠

競賽期間報名者新開統一證券UMONEY數位投資帳戶，最高享1,088超商禮券+旅遊金

有需要諮詢可以找我

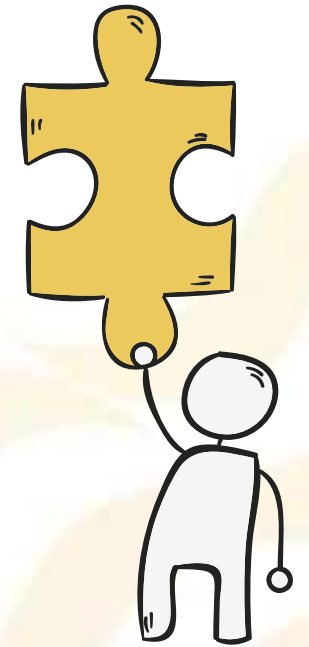

服務專線：(02)2747-8266，競賽小組
王小姐(分機3030)、蘇小姐(分機3316)

服務信箱：psc.hrd@uni-psg.com

總公司：台北市松山區東興路8號